JAGUAR

MINING INC.

MANUAL DE IDENTIDADE CORPORATIVA

versão 1.1

ÍNDICE

ELEMENTOS ESTRATÉGICOS

Apresentação 5
Missão/Visão/Propósito 6
Valores 7

IDENTIDADE DE MARCA

Logotipo
Logotipo padrão 9
Logotipo negativo 10
Logotipo cor sólida 11
Cores principais 12
Cores de apoio 13
Cores - tinta de parede 14
Cores - Adesivação 14
Área de respiro 15
Limite de redução 16
Aplicação sobre imagem 17
Usos incorretos 18

Tipografia
Tipografia principal 19
Tipografia secundária 20
Tipografias adicionais 21
Pattern 22

COMUNICAÇÃO INSTITUCIONAL

Cartão de Visita 25
Crachá 26
Papel timbrado 27
Envelope ofício 28
Envelope saco 29
Pasta 30
Capa de relatório 31
Apresentação digital 32
Caderno 34

COMUNICAÇÃO INTERNA

Assinatura de e-mail 36
Comunicado virtual 37
Comunicados internos 38

FROTA

Apresentação 40
Tipografia 41
Itens para aplicação 42
Veículos leves 43
Caminhões 44
Equipamentos pesados 45

UNIFORMES

Apresentação 47
Administrativo interno 48
Uniformes especiais 50
Operacional 51

SINALIZAÇÃO

Apresentação 54
Hierarquia das informações 55
Tipografia 56
Paleta de cores 57
Material 58
Proporção e medidas 60

Adminstrativo
Placas de Orientação Internas 65
Backdrop e mural de projetos 66
Painel de Missão e Visão 67
Painel de Valores 68

Operacional
Fachada de unidade operacional 69
Entrada de unidade operacional 70
Responsável técnico 71
Entrada de mina subterrânea 72
Institucional (Missão, Visão e Valores) 73
Quadro Gestão à Vista 74
Quadro institucional de avisos 75
Placa indicativa 76
Placas orientativas 77
Placas de segurança 81
Placas de atenção 82
Placas de perigo 83
Placas de trânsito 84
Placas indicativas - segurança 85
Placa de apoio à Iniciativas 86

ELEMENTOS ESTRATÉGICOS

APRESENTAÇÃO

Bem-vindo ao manual de identidade corporativa da Jaguar Mining. Este material irá ajudar você na utilização dos elementos que compõem a comunicação visual da empresa.

A correta aplicação de uma marca facilita a sua identificação por parte dos públicos, tornando a comunicação mais eficiente e, consequentemente, gerando melhores resultados. É fundamental consultar este manual antes de realizar alguma atividade que envolva a marca da Jaguar, pois sua aplicação utilizada de forma equivocada pode perder a garantia da sua eficiência e provocar danos irreparáveis para a imagem da empresa.

Em caso de dúvidas sobre este material e seus desdobramentos, entre em contato com a área de Comunicação Corporativa da Jaguar Mining pelo e-mail **comunicacao@jaguarmining.com.br**.

MISSÃO

Criar e cultivar valores sustentáveis para nossos stakeholders por meio das melhores práticas em mineração e do nosso compromisso com a proteção da saúde e bem-estar dos empregados, meio ambiente e comunidades onde trabalhamos.

VISÃO

Ser uma empresa de mineração de ouro reconhecida pelo crescimento sustentável de sua produção, comprometida com a excelência, o desenvolvimento e o reconhecimento dos nossos empregados.

PROPÓSITO

Construindo prosperidade para todos.

VALORES

Dano Zero

Compromisso com a saúde e a segurança dos nossos empregados, com as comunidades onde atuamos e com a proteção do meio ambiente.

Dignidade e Respeito

Igualdade de tratamento e oportunidades para todos os empregados, com processos transparentes, fundamentados em dignidade e respeito, com valorização da responsabilidade individual.

Sustentabilidade

Crescimento sustentável procedente de um negócio seguro, rentável e socialmente responsável durante o desenvolvimento de recursos e ativos de longo prazo.

Colaboração

Relações de trabalho produtivas e éticas, diálogo transparente e receptivo com as comunidades do entorno e os órgãos públicos para o benefício de todos.

Excelência

Foco contínuo em uma cultura de melhores práticas de negócios.

IDENTIDADE DE MARCA

JAGUAR

MINING INC.

VERSÃO NEGATIVA

JAGUAR
MINING INC.

JAGUAR
MINING INC.

A utilização da versão negativa do logotipo é necessária quando o fundo é escuro, normalmente preto ou cinza escuro.

VERSÃO MONOCROMÁTICA

A utilização da versão monocromática é necessária em casos em que o logotipo é aplicado em materiais nos quais apenas uma cor está disponível.

CORES OFICIAIS

PANTONE 425

C 0
M 0
Y 0
K 77

R 96
G 96
B 98

WEBSAFE
#5F6062

PANTONE 1245

C 0
M 28
Y 100
K 18

R 213
G 159
B 15

WEBSAFE
#D59F0F

A utilização da versão negativa do logotipo é necessária quando o fundo é escuro, normalmente preto ou cinza escuro.

CORES AUXILIARES

PANTONE 116C

C 0
M 10
Y 100
K 0

R 255
G 229
B 1

WEBSAFE
#FFE501

PANTONE 484

C 0
M 100
Y 100
K 45

R 150
G 30
B 30

WEBSAFE
#961E1E

PANTONE COOL GRAY 1

C 0
M 0
Y 0
K 15

R 225
G 225
B 225

WEBSAFE
#E1E1E1

As cores acima poderão ser utilizadas quando for necessário uma cor complementar em materiais de divulgação.

CORES TINTAS PAREDE

MARGARIDA PRIMAVERA

SUVINIL CÓDIGO P613
LATA 16 L

ACABAMENTO
FOSCO

APLICAÇÃO
PAREDE

PÓ DE GRAFITE

SUVINIL SELFCOLOR E756
LATA 16 L

ACABAMENTO
FOSCO

APLICAÇÃO
RODAPÉS

PRATA BALI

SUVINIL SELFCOLOR C758
LATA 16 L

ACABAMENTO
FOSCO

APLICAÇÃO
PAREDE

AMARELO MILANO

IMPRIMAX

APLICAÇÃO
ADESIVAÇÃO DE SINALIZAÇÃO

CINZA CLARO

IMPRIMAX

APLICAÇÃO
ADESIVAÇÃO DE SINALIZAÇÃO

As referências de cor podem variar de acordo com a disponibilidade do catálogo da fornecedora de tintas.

ÁREA DE RESPIRO

Em qualquer aplicação deve-se respeitar a área de respiro correspondente à medida de um quadrado de tamanho igual ao da letra G.

LIMITE DE REDUÇÃO

A redução máxima permitida é de 10 mm (altura) por 35 mm (comprimento).

USO EM IMAGENS

Para aplicação sobre fotos, deverá ser avaliado o contraste entre o fundo e a marca a ser aplicada.

USOS INCORRETOS

DISTORÇÃO DO LOGOTIPO, MUDANÇA DE ELEMENTOS OU TIPOGRAFIA

FALTA DE CONTRASTE

CORES NÃO PRECONIZADAS

EFEITOS GRÁFICOS

TIPOGRAFIA OFICIAL

MONTSERRAT

TÍTULOS E CABEÇALHOS **BOLD**

AaBbCcDd01234

TEXTOS E SUBTÍTULOS REGULAR

AaBbCcDd01234

TEXTOS AUXILIARES LIGHT

AaBbCcDd01234

TIPOGRAFIA SECUNDÁRIA

NIXIE ONE

TÍTULOS E DESTAQUES **REGULAR**

AaBbCcDd01234

TIPOGRAFIAS AUXILIARES

CALIBRI

TÍTULOS E TEXTOS **FAMÍLIA COMPLETA**

AaBbCcDd01234

*Indicada para uso em websites, assinaturas de e-mail html, documentos internos e apresentações em PowerPoint quando a Montserrat não estiver disponível. Em gráficos, pode ser utilizada para amenizar textos reduzidos.

ARIAL

TÍTULOS E TEXTOS **BOLD**

AaBbCcDd01234

*Indicada para aplicação em placas legais e institucionais.

HUMANST521 BT

TÍTULOS E TEXTOS **FAMÍLIA COMPLETA**

AaBbCcDd01234

PATTERN

O **pattern (padrão estético)** desenvolvido para a identidade visual da Jaguar Mining utiliza uma linguagem de design abstrata e conceito inspirado na representação molecular de ouro e suas ligações químicas.

O pattern pode ser usado em sua totalidade ou em recortes, como recurso gráfico orgânico da identidade visual em peças institucionais, ou conteúdos da marca que tenham o objetivo de associar a Jaguar Mining a uma linguagem moderna e sofisticada.

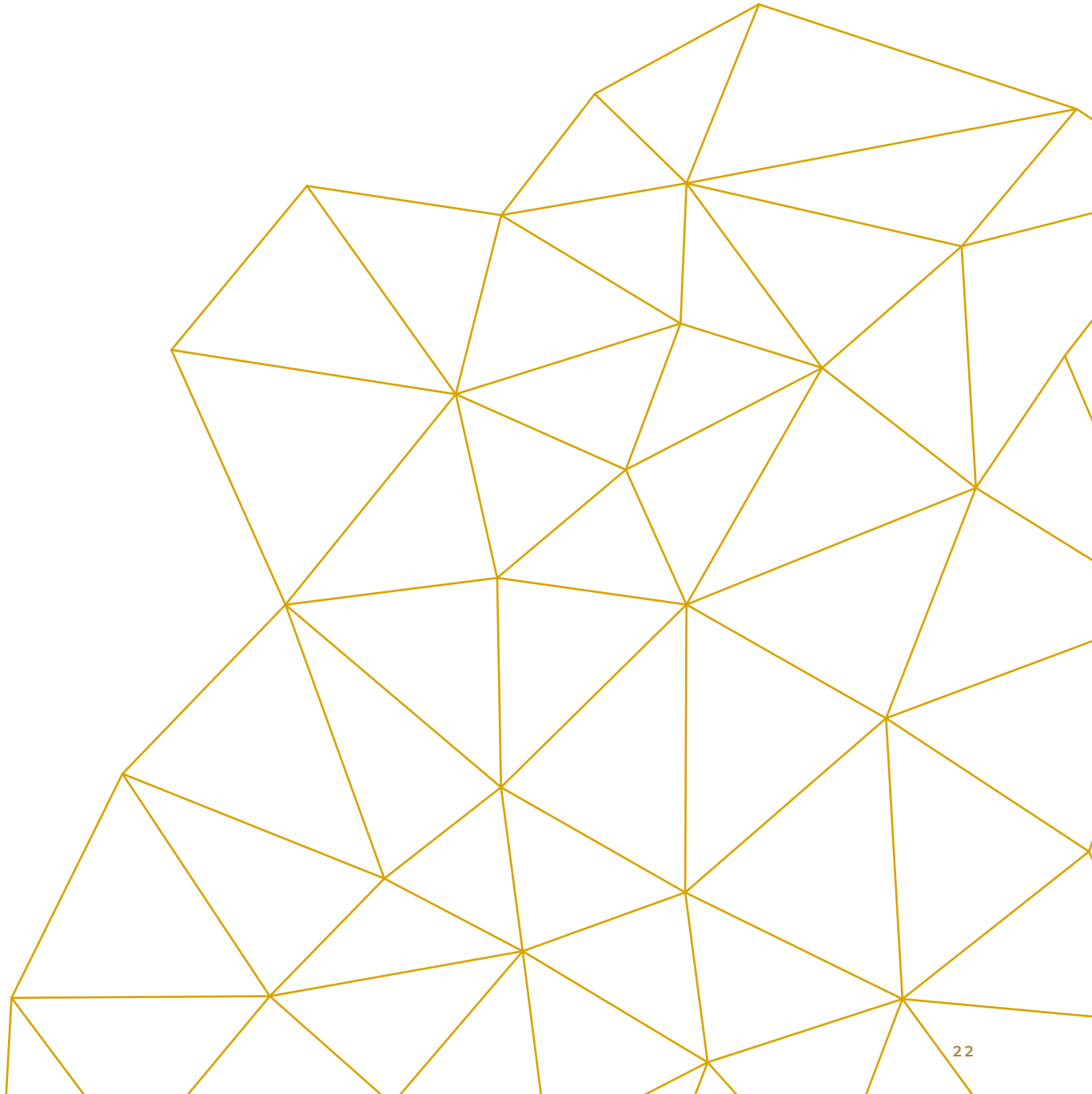

COMUNICAÇÃO INSTITUCIONAL

JAGUAR
MINING INC.
JAGUAR
MINING INC.
JAGUAR
MINING INC.
jaguarmining.com.br

CARTÃO DE VISITAS

CRACHÁ

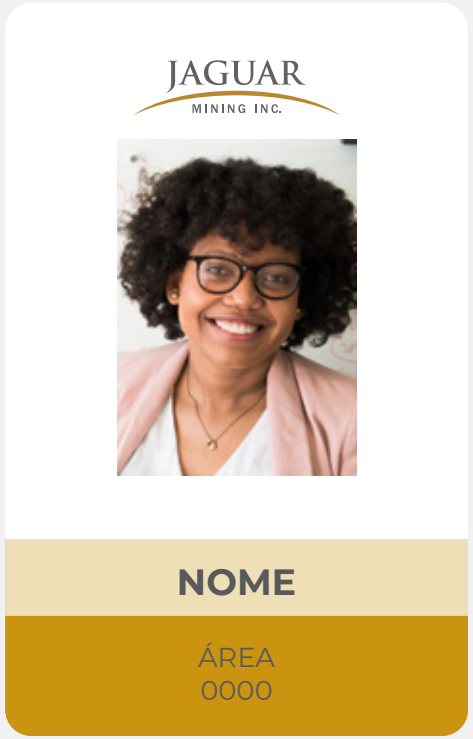

PAPEL TIMBRADO

ENVELOPE OFÍCIO

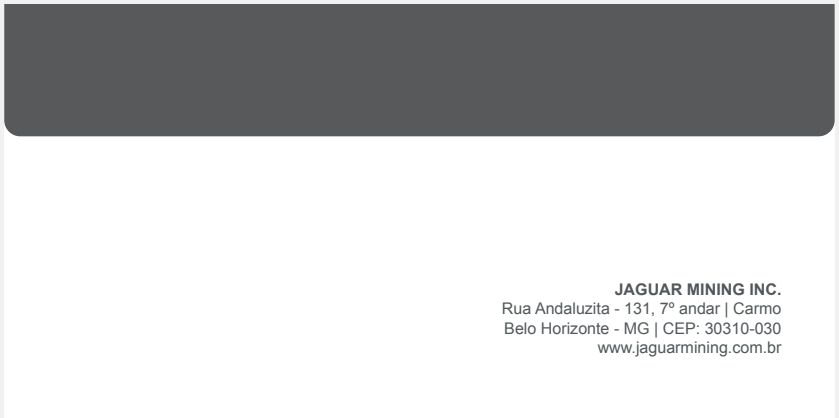

ENVELOPE SACO

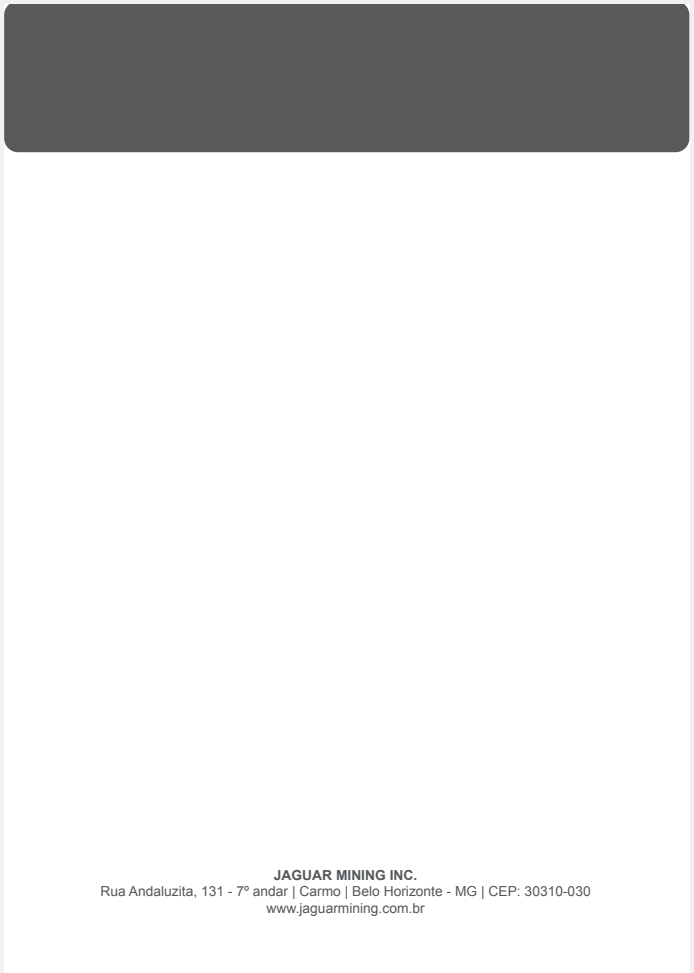

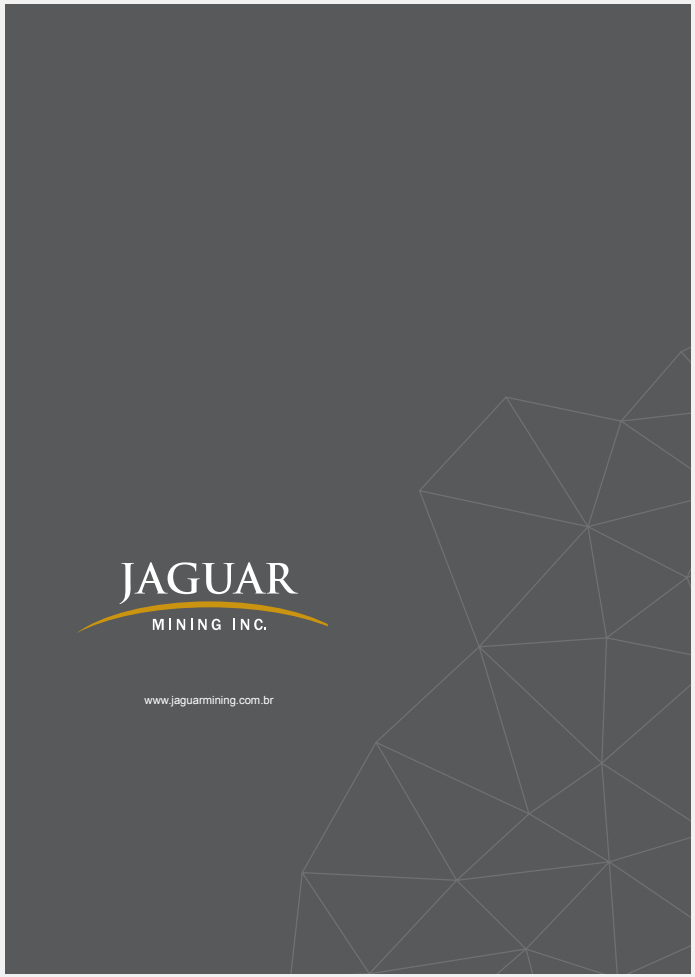

PASTA

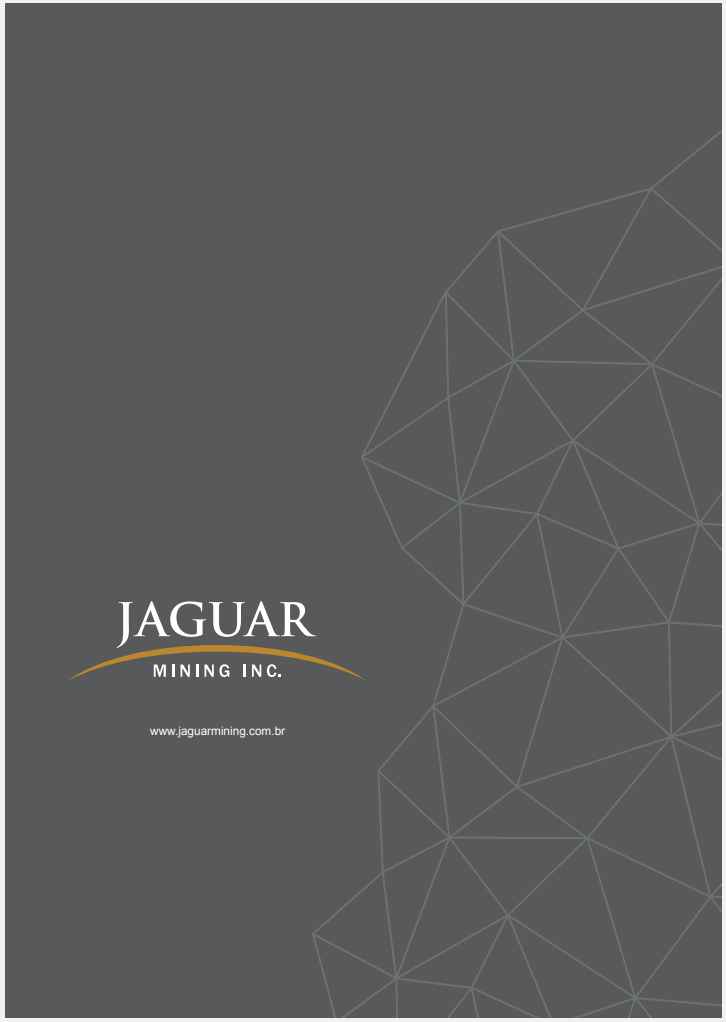
JAGUAR
MINING INC.
www.jaguarmining.com.br

JAGUAR MINING INC.
Rua Andaluzita, 131 - 7º andar | Carmo | Belo Horizonte - MG | CEP: 30310-030
www.jaguarmining.com.br

CAPA RELATÓRIO

APRESENTAÇÃO DIGITAL

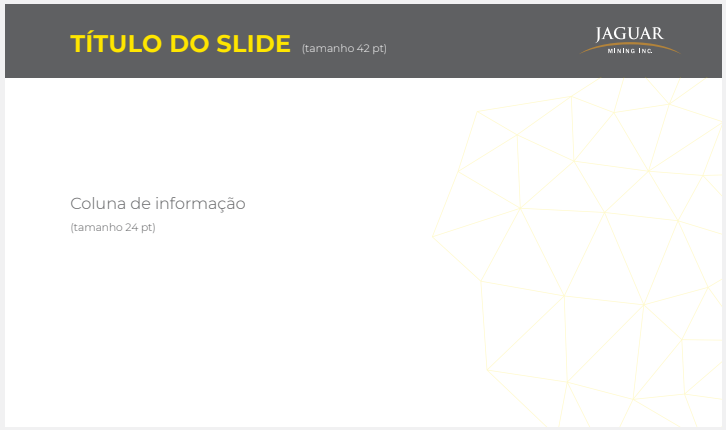

APRESENTAÇÃO DIGITAL

MISSÃO

Criar e cultivar valores sustentáveis para nossos stakeholders por meio das melhores práticas em mineração e do nosso compromisso com a proteção da saúde e bem-estar dos empregados, meio ambiente e comunidades onde trabalhamos.

VISÃO

Ser uma empresa de mineração de ouro reconhecida pelo crescimento sustentável de sua produção, comprometida com a excelência, o desenvolvimento e o reconhecimento dos nossos empregados.

PROPÓSITO

Construindo prosperidade para todos.

VALORES

Dano Zero

Compromisso com a saúde e a segurança dos nossos empregados, com as comunidades onde atuamos e com a proteção do meio ambiente.

Dignidade e Respeito

Igualdade de tratamento e oportunidades para todos os empregados, com processos transparentes, fundamentados em dignidade e respeito, com valorização da responsabilidade individual.

Sustentabilidade

Crescimento sustentável procedente de um negócio seguro, rentável e socialmente responsável durante o desenvolvimento de recursos e ativos de longo prazo.

Colaboração

Relações de trabalho produtivas e éticas, diálogo transparente e receptivo com as comunidades do entorno e os órgãos públicos para o benefício de todos.

Excelência

Foco contínuo em uma cultura de melhores práticas de negócios.

JAGUAR MINING INC.

CADERNO

JAGUAR
MINING INC.

SOMOS A JAGUAR MINING
Aprender com o passado
Comprometer-se com o presente
Evoluir
Ao longo dos anos buscamos evoluir. Ampliamos nosso comprometimento com uma mineração responsável e sustentável. Buscamos ser uma empresa reconhecida pelo crescimento pautado na transparência de nossos processos. Criamos um jeito de trabalhar diferente para conquistar melhores desempenhos nas áreas ambiental, econômica, social e de governança. Pautados na geração de valores, acreditamos no fortalecimento das culturas e no desenvolvimento local. Entendemos que somos parte de um todo.
Nas Minas Gerais realizamos uma mineração responsável
Somos uma empresa brasileira de mineração de ouro localizada no coração do estado de Minas Gerais. Com início de operação no ano de 2002, nossas frentes de pesquisa, exploração, beneficiamento e produção mineral estão presentes no Quadrilátero Ferrífero, região de fundamental importância para o desenvolvimento socioeconômico do Brasil, pela sua grande riqueza geológica.

MISSÃO
Criar e cultivar valores sustentáveis para nossos stakeholders por meio das melhores práticas em mineração e do nosso compromisso com a proteção da saúde e bem-estar dos empregados, meio ambiente e comunidades onde trabalhamos.
VISÃO
Ser uma empresa de mineração de ouro reconhecida pelo crescimento sustentável de sua produção, comprometida com a excelência, o desenvolvimento e o reconhecimento dos nossos empregados.
VALORES
Dano Zero: Compromisso com a saúde e a segurança dos nossos empregados, com as comunidades onde atuamos e com a proteção do meio ambiente.
Dignidade e Respeito: Igualdade de tratamento e oportunidades para todos os empregados, com processos transparentes, fundamentados em dignidade e respeito, com valorização da responsabilidade individual.
Sustentabilidade: Crescimento sustentável procedente de um negócio seguro, rentável e socialmente responsável durante o desenvolvimento de recursos e ativos de longo prazo.
Colaboração: Relações de trabalho produtivas e éticas, diálogo transparente e receptivo com as comunidades do entorno e os órgãos públicos para o benefício de todos.
Excelência: Foco contínuo em uma cultura de melhores práticas de negócios.
PROPÓSITO
Construindo prosperidade para todos.

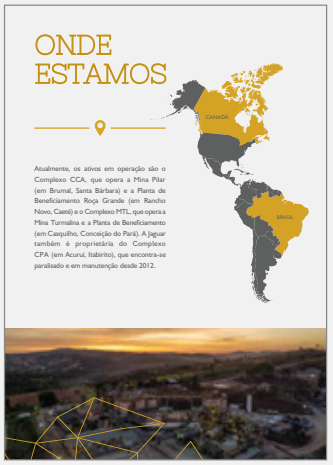
ONDE ESTAMOS
CANADÁ
BRASIL
Atualmente, os ativos em operação são o Complexo CCA, que opera a Mina Pilar (em Brumal, Santa Bárbara) e a Planta de Beneficiamento Roça Grande (em Rancho Novo, Caeté) e o Complexo MTL, que opera a Mina Turmalina e a Planta de Beneficiamento (em Casquilho, Conceição do Pará). A Jaguar também é proprietária do Complexo CPA (em Acurui, Itabirito), que encontra-se paralisado e em manutenção desde 2012.

Escritório - Canadá
First Canadian Place
100 King Street West, 56th Floor
Toronto, Ontario M5X 1C9
Complexo CCA | Unidade Pilar
Fazenda Brumado, S/N
Distrito Brumal - Santa Bárbara - MG
Brasil
CEP 35.960-000
Complexo CCA | Unidade RG
Fazenda Serra Luiz Soares, S/N
Distrito Rancho Novo - Caeté - MG
Brasil
CEP 34.800-000
Escritório - Brasil
Rua Andaluzita, 131, 7º andar
Carmo - Belo Horizonte - MG
Brasil
CEP 30.310-030
Complexo Turmalina (MTL)
Fazenda Sá Tinoco, S/N - Rodovia MG 423, KM 18
Povoado Casquilho - Conceição do Pará - MG
Brasil
CEP 35.668-000
Complexo CPA
Fazenda Morro de São Vicente, S/N
Distrito Acurui - Itabirito - MG
Brasil
CEP 35.450-000
www.jaguarmining.com.br
jaguarmining
Canal de denúncias
0800-891-1667 ou pelo site
www.jaguarmining.com.br/denuncia

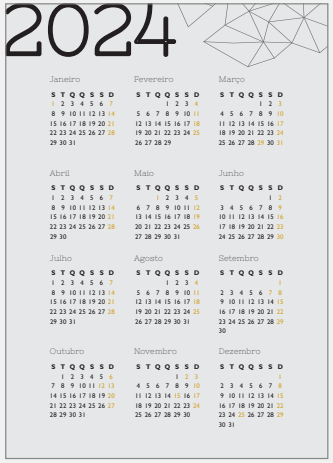
2024
Janeiro
Fevereiro
Março
Abril
Maio
Junho
Julho
Agosto
Setembro
Outubro
Novembro
Dezembro

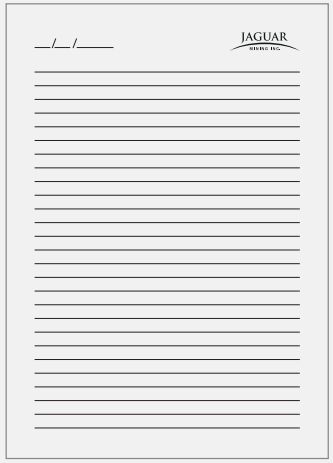
__/__/____
JAGUAR
MINING INC.

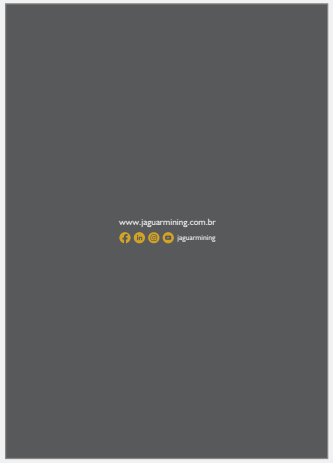
www.jaguarmining.com.br
jaguarmining

COMUNICAÇÃO INTERNA

JAGUAR
MINING INC.

www.jaguarmining.com.br
/jaguarmining

Saulo Rafael Veloso Pinto
Comunicação Corporativa

E R. Andaluzita, 131 / 7° andar | Carmo
Belo Horizonte - MG | CEP: 30310-030

T 031 3232-7110
C 031 98212-5637

COMUNICADO VIRTUAL

Divulgação de comunicado e boletim interno virtual é restrita à área de Comunicação Corporativa.

COMUNICADOS INTERNOS

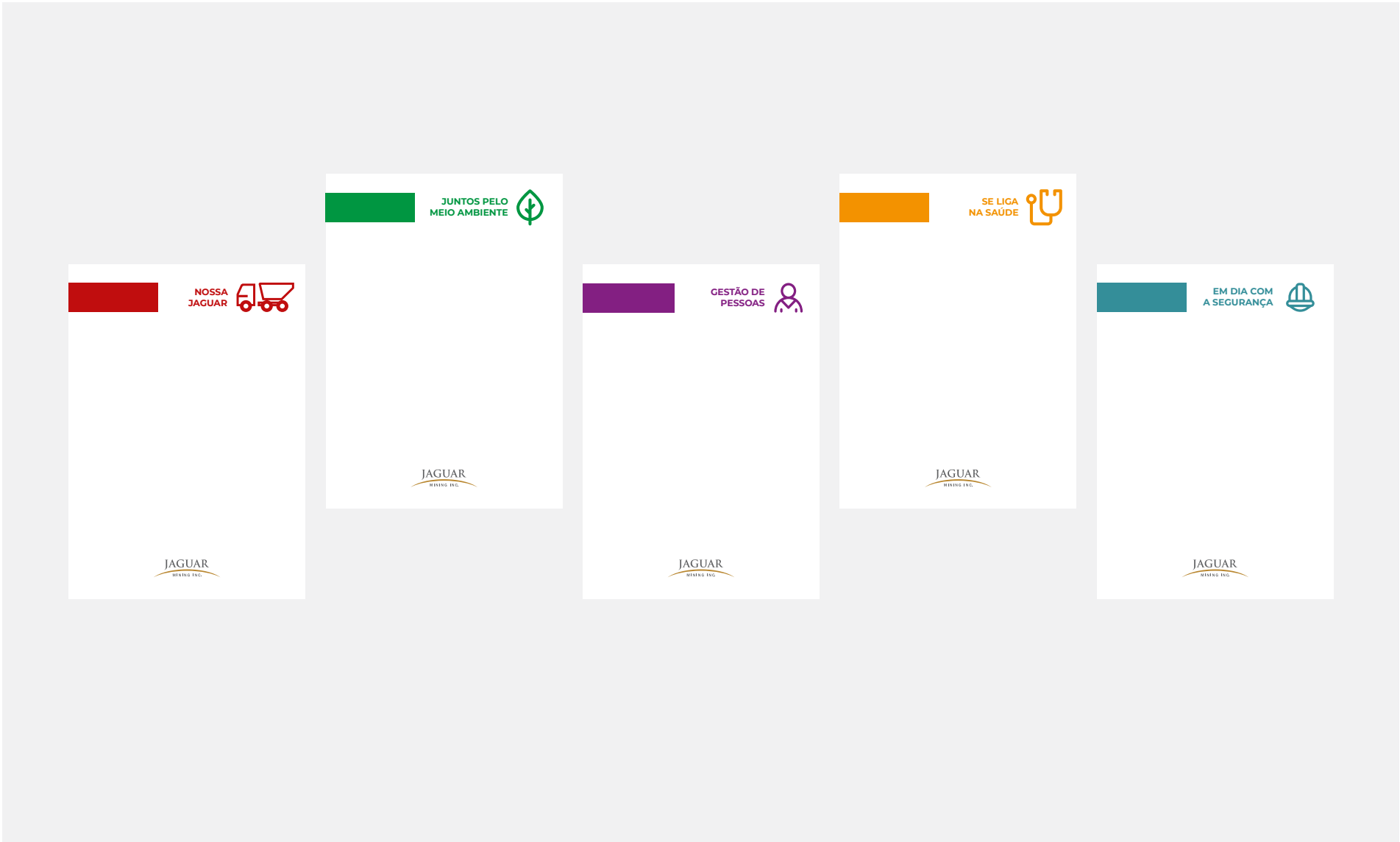

Modelos de comunicados temáticos.

FROTA

APRESENTAÇÃO

A frota da Jaguar Mining se divide em:

- **Veículos leves**
- **Caminhões**
- **Equipamentos pesados**

Em todos os itens da frota da Jaguar Mining, a aplicação da identidade visual deve ser nas cores principais ou em branco, de acordo com o critério de maior contraste e melhor legibilidade.

Qualquer aplicação que não esteja prevista neste manual estará em desacordo com o padrão de identidade da Jaguar Mining.

ARIAL BLACK

TÍTULOS E TEXTOS

AaBbCcDd01234

Todas as informações que precisarem ser aplicadas em veículos devem utilizar a fonte Arial Black.

ITENS PARA APLICAÇÃO

Os veículos leves **devem constar, obrigatoriamente, o logotipo da Jaguar Mining** em sua versão sólida. Os caminhões e equipamentos pesados devem contemplar apenas a tag de identificação, não sendo obrigatória a aplicação da marca da Jaguar. A aplicação será conforme necessidade da demanda de cada equipamento.

VEÍCULOS CLAROS

Dimensões da marca:
48,5 cm de largura x 14,5 cm de altura

Versão sólida da marca (5F6062 - D59F0F)

VEÍCULOS CLAROS

Dimensões da marca:
48,5 cm de largura x 14,5 cm de altura

Versão sólida da marca (5F6062 - D59F0F)

VEÍCULOS LEVES

Locais indicados para aplicação:

- **Marca Jaguar Mining: Portas dianteiras**
- **TAG: Tampa do porta-malas**

Locais indicados para aplicação:

- **TAG: Tampa do porta-malas**

EQUIPAMENTOS PESADOS

Locais indicados para aplicação:

- **TAG: Lateral próxima da porta ou para-brisas (canto superior, lado oposto do operador)**

UNIFORME

APRESENTAÇÃO

Os uniformes da Jaguar Mining estão divididos em administrativo, especial e operacional.

O uniforme administrativo é composto por:

· Camisa azul (manga curta e manga longa)

· Calça azul

· Jaqueta azul

Os uniformes especiais são:

· Camisa polo cinza

· Camisa social branca

Os uniformes operacionais são:

· Macacão laranja – mina

· Macacão azul escuro – manutenção

· Macacão cinza – elétrica

CAMISAS

MODELO MASCULINO

MODELO FEMININO

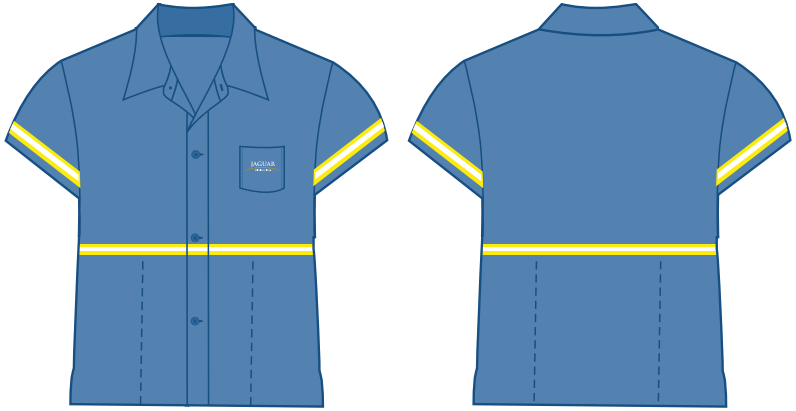

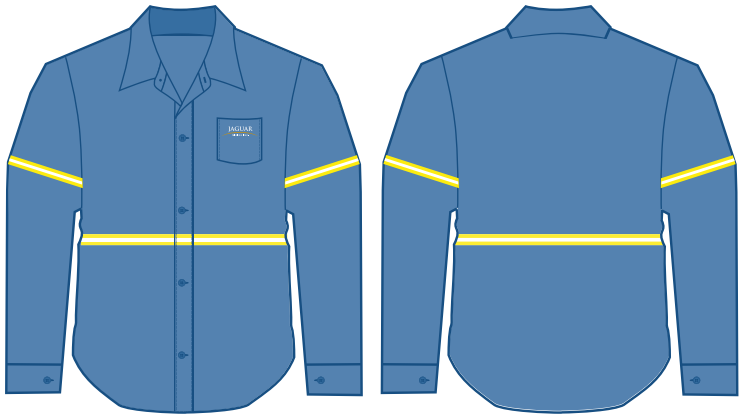

Todos os uniformes devem conter **faixa refletiva de segurança** com espessura 50mm, composta pela cor cinza com amarelo esverdeado florescente nas extremidades.

ADMINISTRATIVO

CALÇA

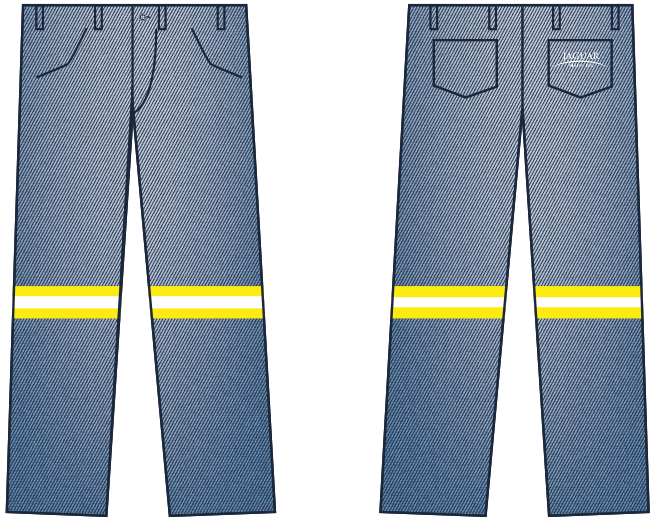

JAQUETA

Todos os uniformes devem conter **faixa refletiva de segurança** com espessura 50mm, composta pela cor cinza com amarelo esverdeado florescente nas extremidades.

ESPECIAIS

CAMISA SOCIAL

*reuniões externas

CAMISA POLO

*eventos

OPERACIONAL

MINA MASC. (MACACÃO)

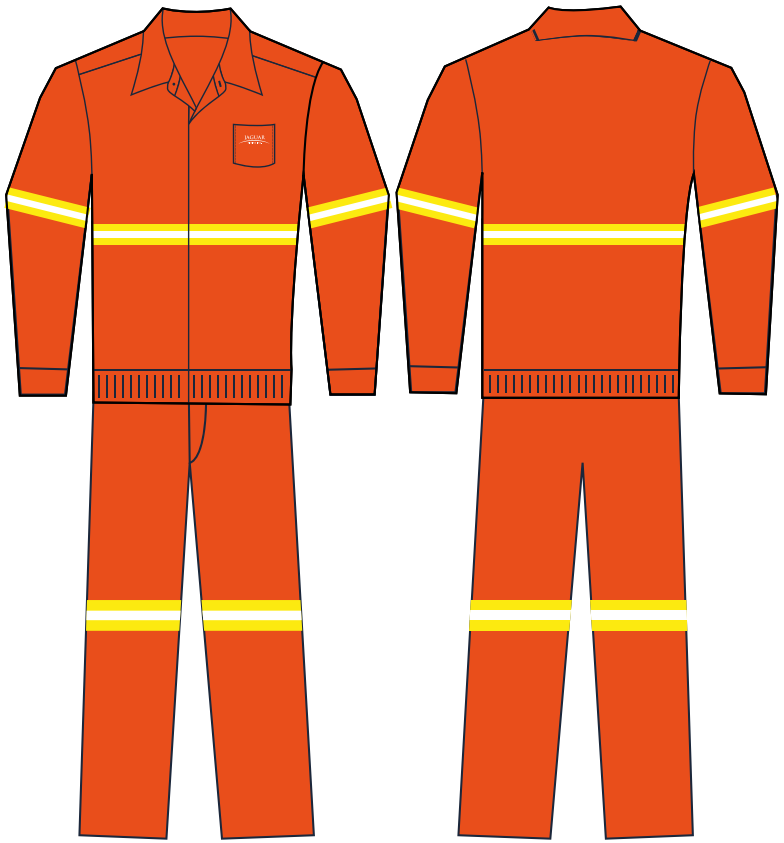

MINA FEM. (CAMISA E CALÇA)

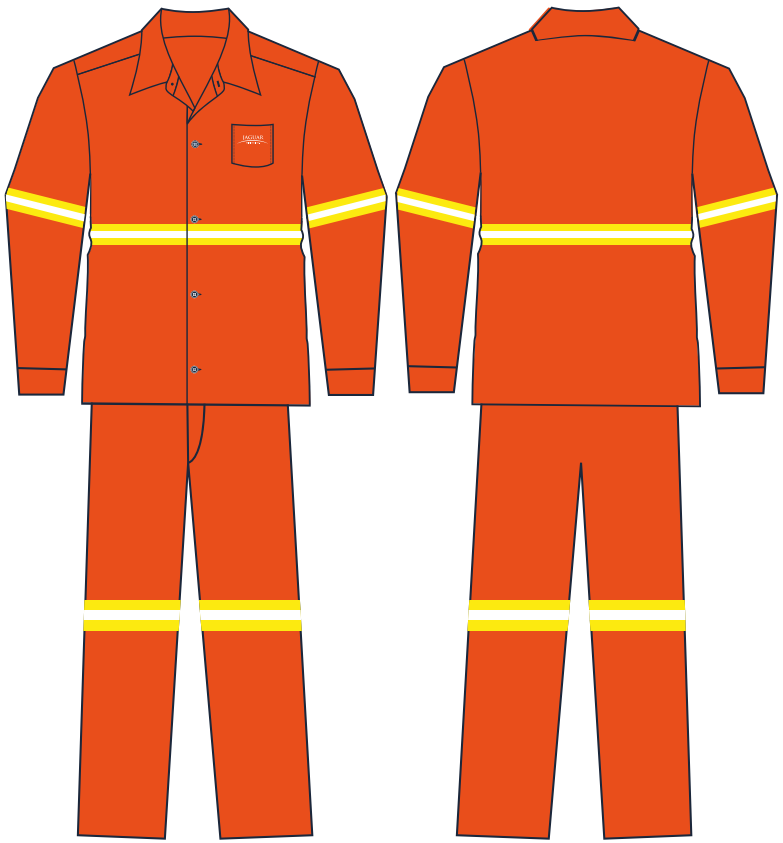

Todos os uniformes devem conter **faixa refletiva de segurança** com espessura 50mm, composta pela cor cinza com amarelo esverdeado florescente nas extremidades.

OPERACIONAL

ELÉTRICA

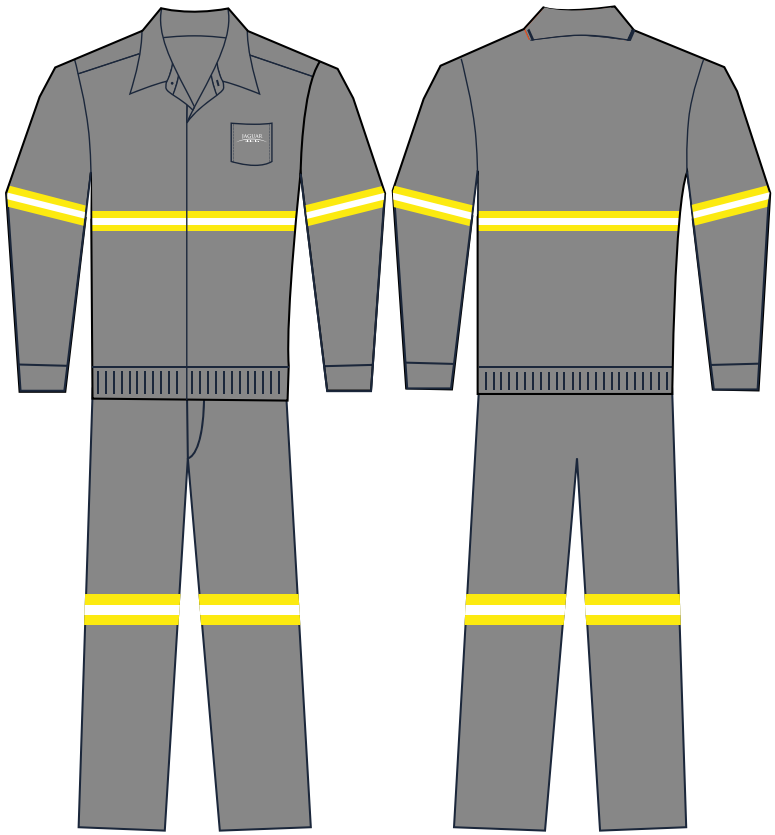

MANUTENÇÃO

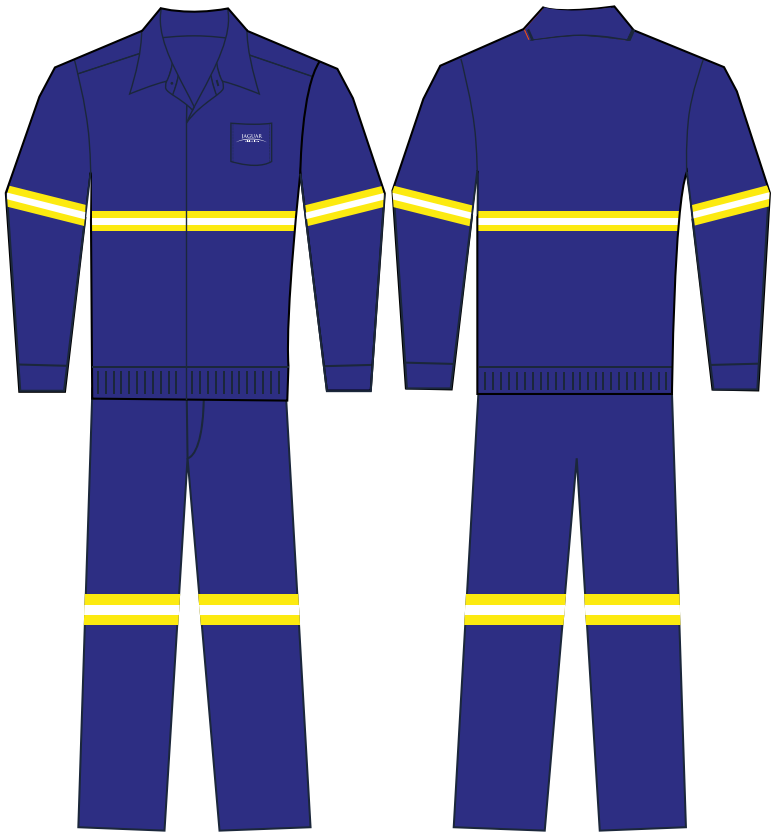

Todos os uniformes devem conter **faixa refletiva de segurança** com espessura 50mm, composta pela cor cinza com amarelo esverdeado florescente nas extremidades.

SINALIZAÇÃO

APRESENTAÇÃO

A sinalização das áreas da Jaguar Mining se dividem em dois tipos:

- **Administrativo**
- **Operacional**

Nas próximas páginas encontram-se as diretrizes básicas para produção das placas de sinalização e alguns modelos sugeridos.

HIERARQUIA DAS INFORMAÇÕES

O princípio básico da hierarquia das informações da sinalização é:

NADA É MAIS IMPORTANTE DO QUE AQUILO QUE A PLACA PRECISA COMUNICAR.

Dessa forma, as mensagens das placas devem ser objetivas, com conteúdos claros, em linguagem simples, sem deixar margens para dúvidas. A informação que responde à pergunta "**o que essa placa precisa comunicar?**" deve ser sempre o mais relevante a constar da placa.

TIPOGRAFIAS

Todas as informações que precisarem ser aplicadas em placas, devem utilizar as fontes descritas abaixo, de acordo com o local de utilização/aplicação dela.

ADMINISTRATIVO

NIXIE ONE

AaBbCcDd01234

OPERACIONAL

ARIAL BLACK

AaBbCcDd01234

OPERACIONAL SECUNDÁRIO

HUMANST521 BT

AaBbCcDd01234

PALETA DE CORES

Na categoria "**Administrativo**" as placas utilizam as cores **cinza grafite, cinza claro, amarelo e branco**.

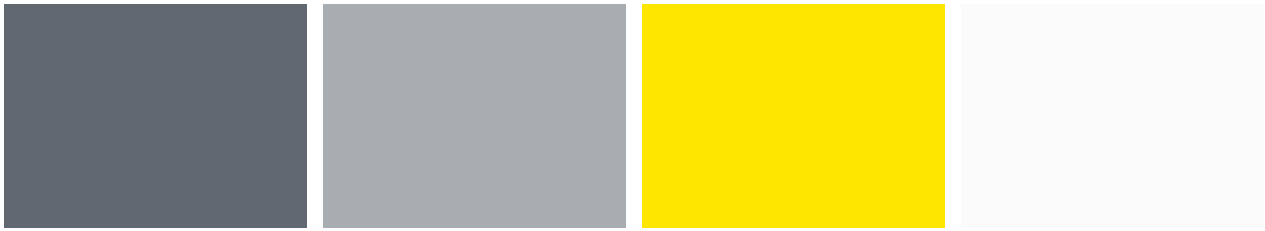

Na categoria "**Operacional**" as placas utilizam como padrão de fundo a cor **cinza grafite**. As cores **vermelha, amarela e verde** são utilizadas nas placas de segurança. As informações são apresentadas na cor **cinza grafite** e os títulos, na sua maioria, na cor **branca**.

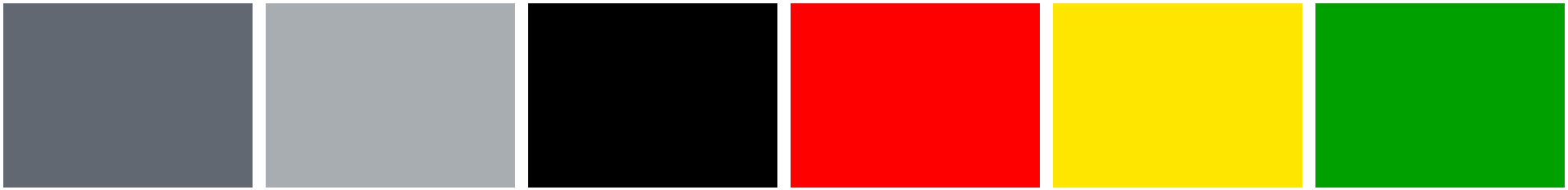

MATERIAIS

Todas as placas utilizadas nos complexos da Jaguar Mining serão produzidas com **vinil adesivo aplicado sobre placa de metal, alumínio composto (ACM) ou acrílico**.

Em alguns casos é recomendado que seja aplicada película reflexiva sobre a placa, para facilitar sua identificação e leitura em condições de baixa luminosidade.

PROPORÇÕES E MEDIDAS

MEDIDAS PADRONIZADAS

- **Placas (PL30):** 30 cm de largura x 20 cm de altura
- **Placas (PL40):** 40 cm de largura x 25 cm de altura
- **Placas (PL60):** 60 cm de largura x 40 cm de altura
- **Placas (PL95):** 90 cm de largura x 95 cm de altura
- **Placas (PL150):** 150 cm de largura x 45 cm de altura
- **Placas grandes (PL160)**: 150 cm de largura x 80 cm de altura
- **Quadros (QU165):** 165 cm de largura x 125 cm de altura

PROPORÇÃO DE MEDIDA

Em casos de placas em que não houver especificações pré-definidas, sugerimos a utilização das guias de proporção que encontram-se nas próximas páginas.

- **Placa horizontal padrão**
- **Placa horizontal de grande formato**
- **Placa vertical**
- **Placas quadrada**

PROPORÇÕES E MEDIDAS

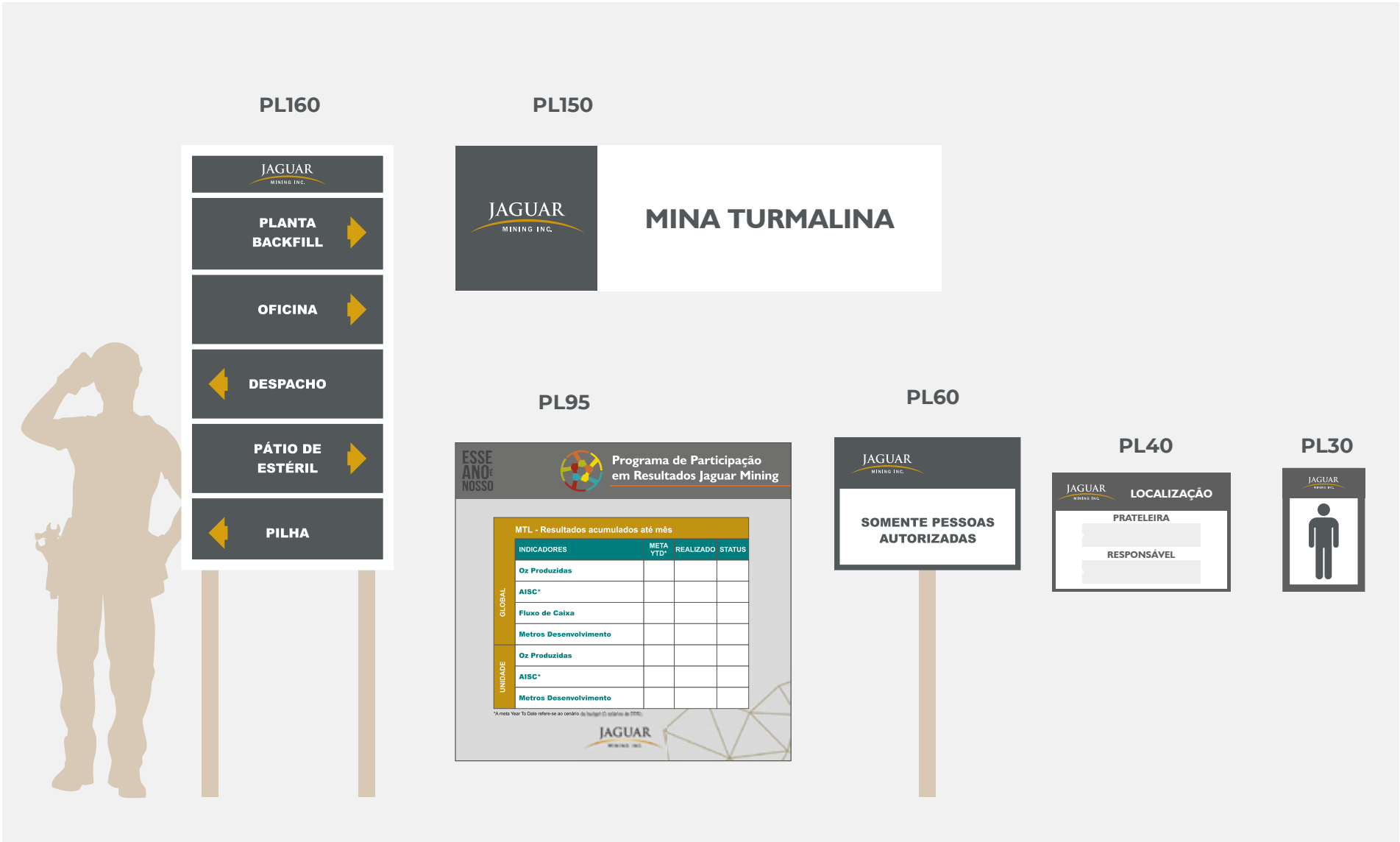

PROPORÇÃO E MEDIDAS - PLACA HORIZONTAL PADRÃO

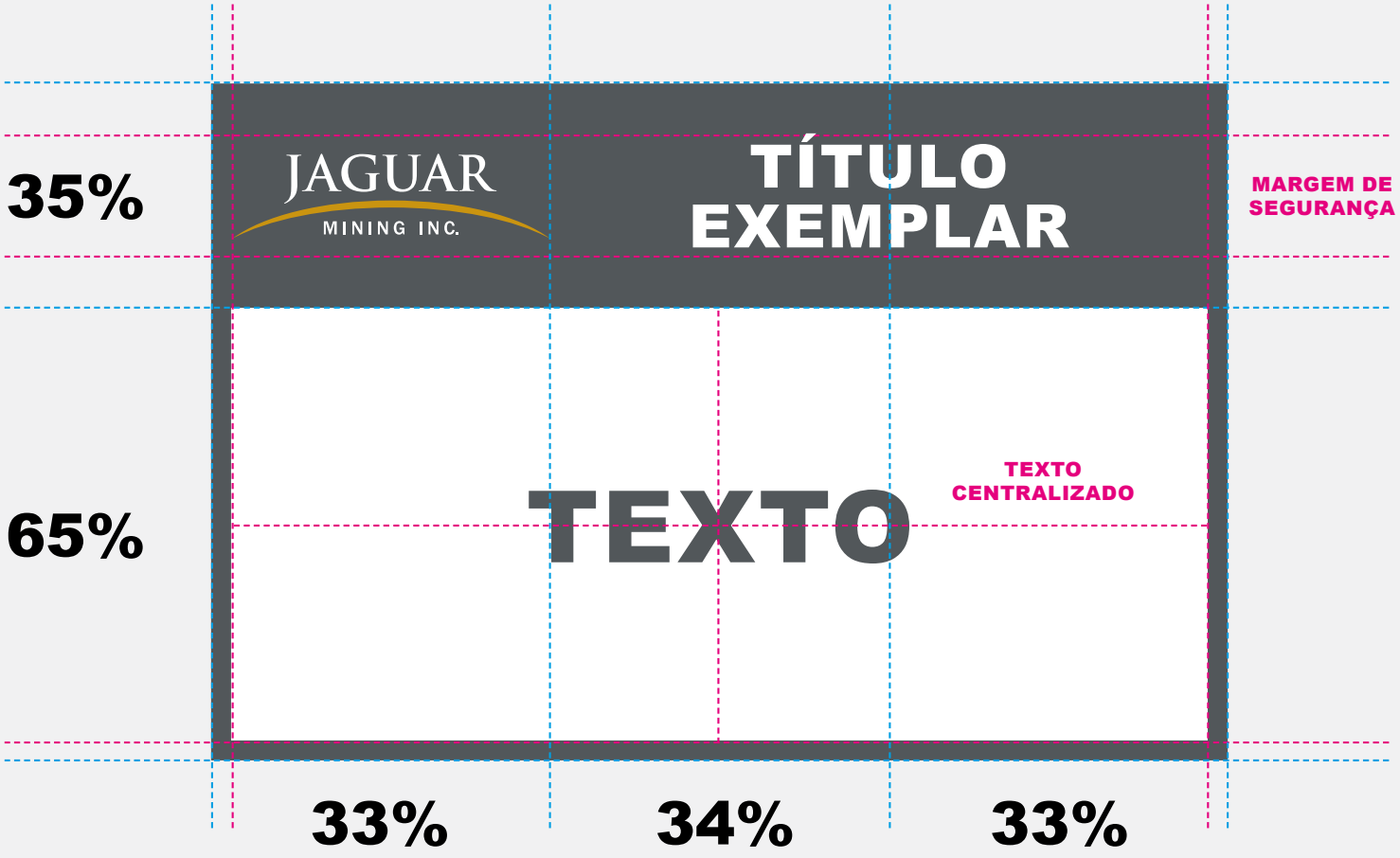

As proporções e limites deverão ser usados como referência para confecção de placas padronizadas.

PROPORÇÃO E MEDIDAS - PLACA HORIZONTAL GRANDE

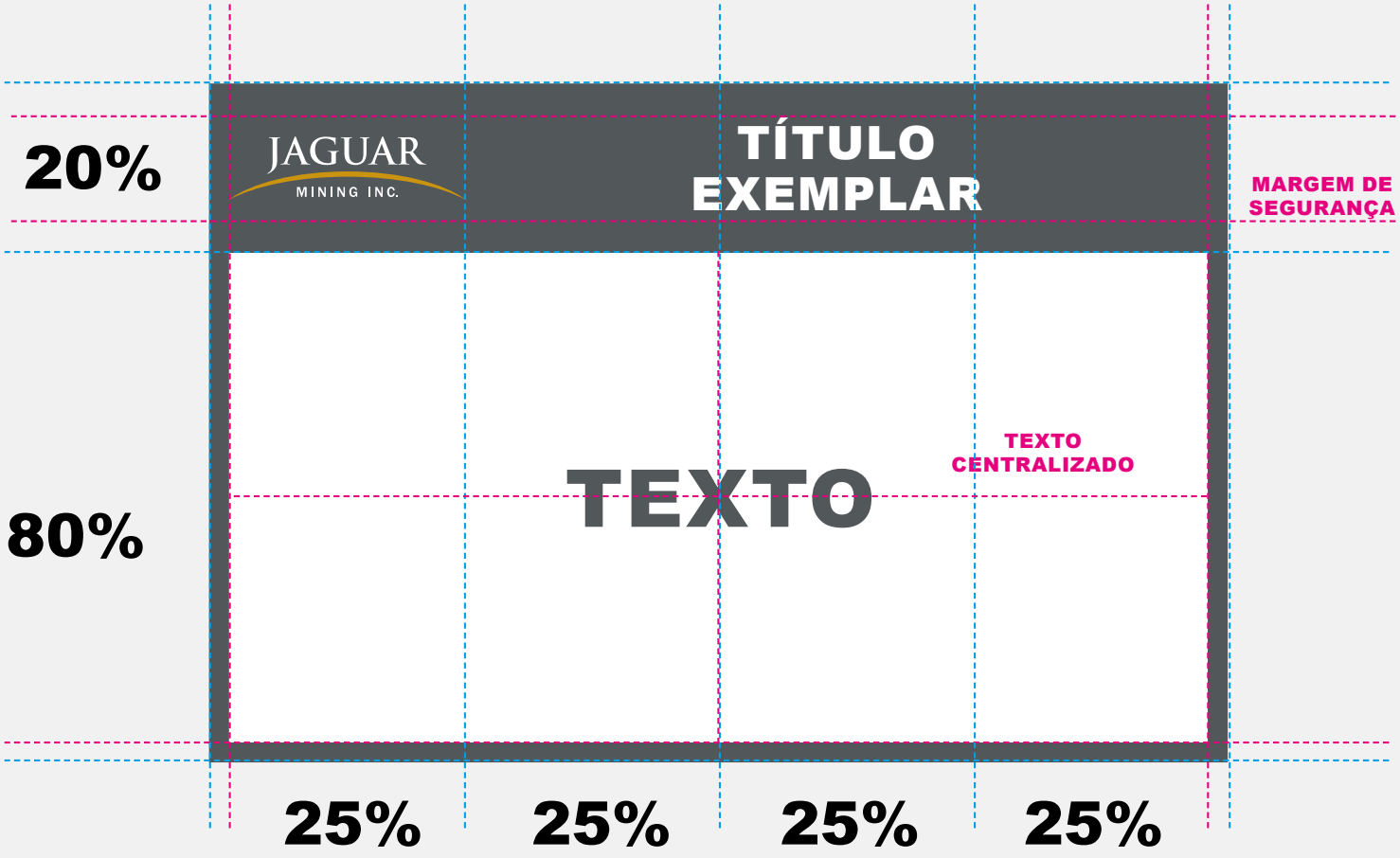

As proporções e limites deverão ser usados como referência para confecção de placas padronizadas.

PROPORÇÃO E MEDIDAS - PLACA VERTICAL

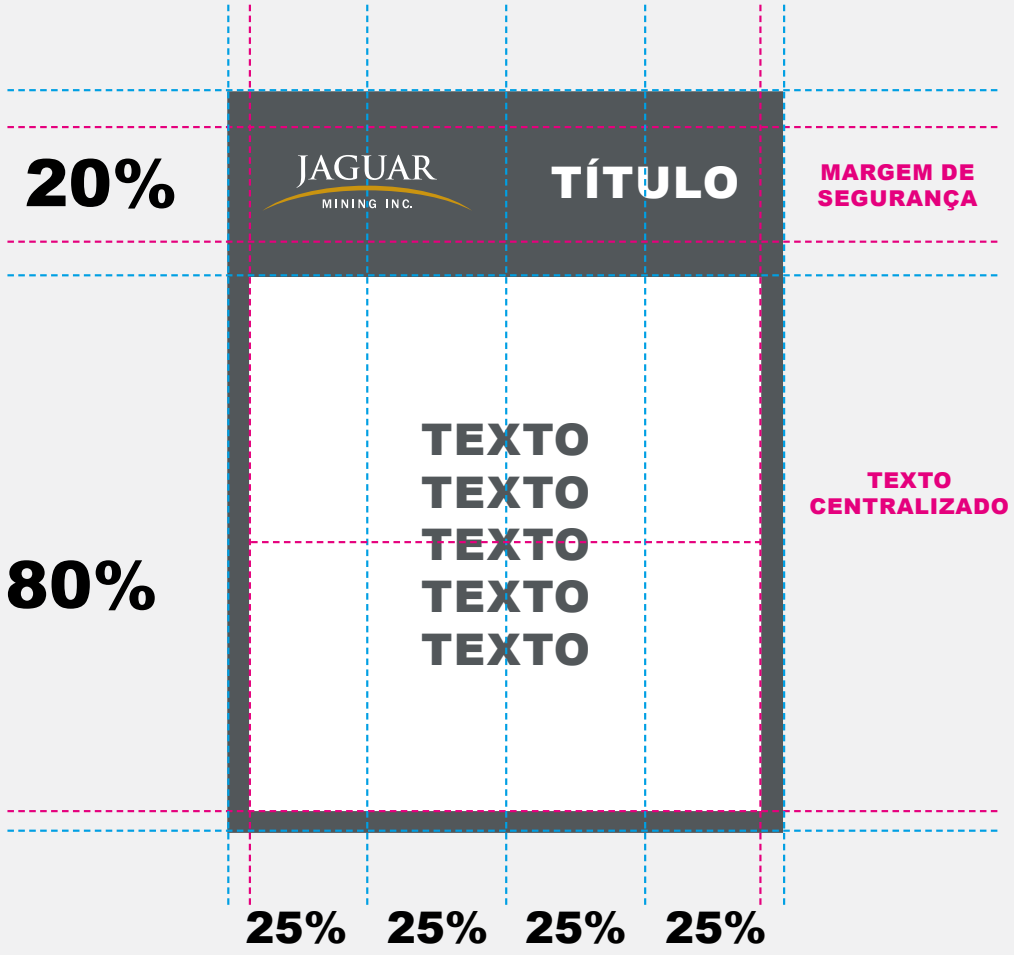

As proporções e limites deverão ser usados como referência para confecção de placas padronizadas.

PROPORÇÃO E MEDIDAS - PLACA QUADRADA

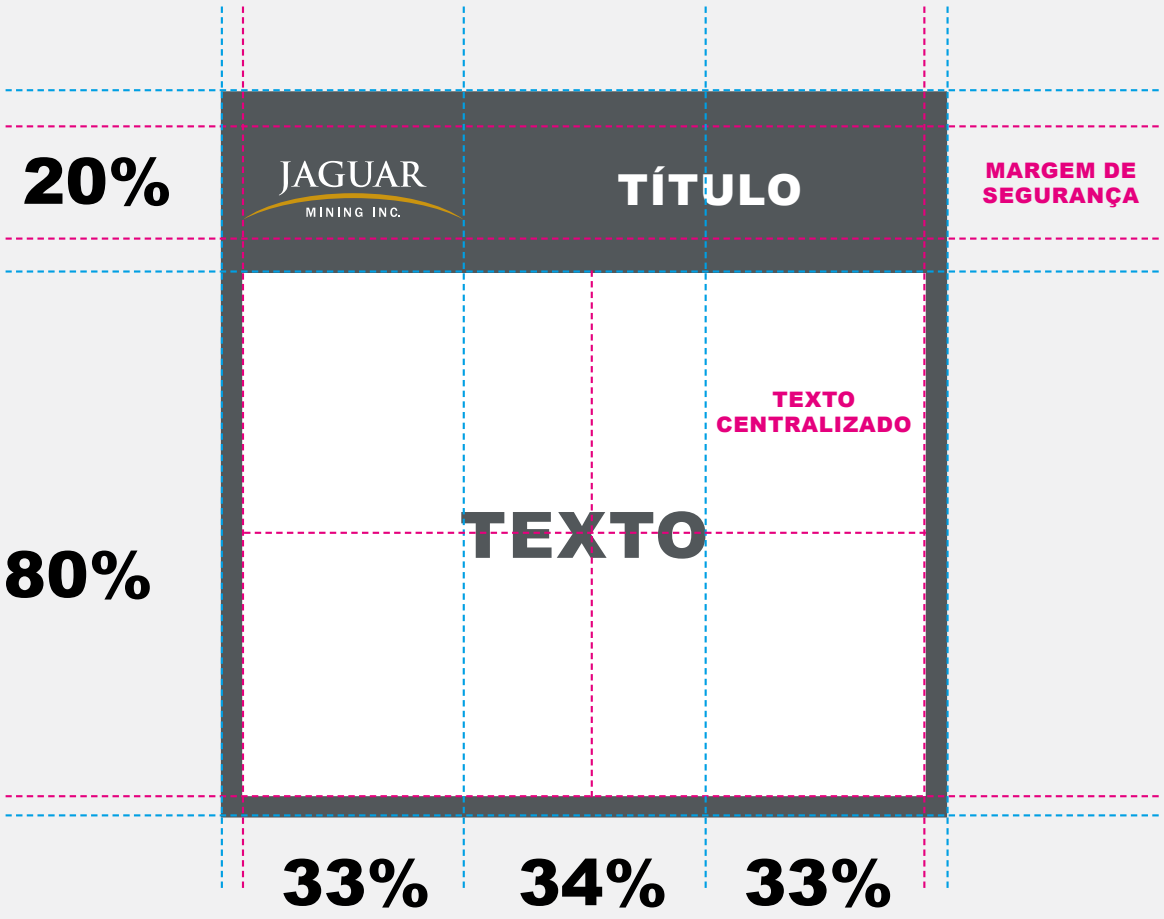

As proporções e limites deverão ser usados como referência para confecção de placas padronizadas.

PLACAS DE ORIENTAÇÃO - INTERNAS

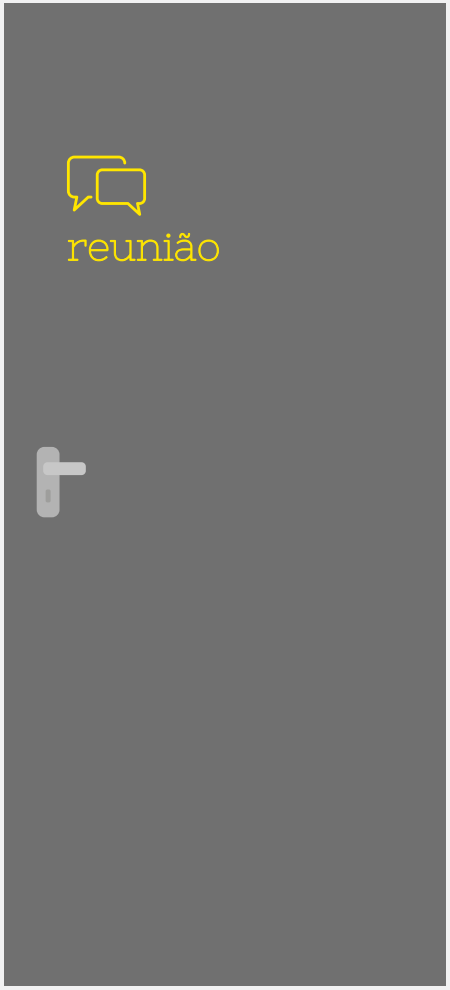

As placas internas são todas aquelas que serão instaladas nas dependências da Jaguar Mining, podendo ser fixadas em portas ou paredes.
Para identificação dos ambientes internos, fica estabelecida a utilização de iconografia seguida pelo nome do setor ou local.

INSTITUCIONAL - BACKDROP E MURAL DE PROJETOS

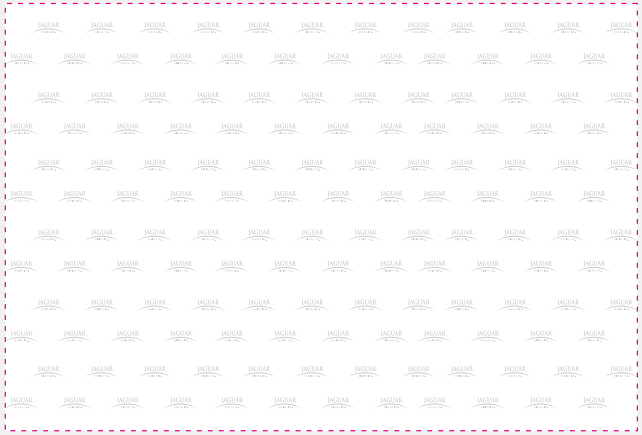

Devem ser instalados no interior de cada sala de reunião da empresa.

INSTITUCIONAL - MISSÃO, VISÃO E VALORES

missão

Criar e cultivar valores sustentáveis para nossos stakeholders por meio das **melhores práticas** em mineração e do nosso compromisso **com a proteção da saúde e bem-estar dos empregados, meio ambiente** e comunidades onde trabalhamos.

visão

Ser uma empresa de mineração de ouro **reconhecida pelo crescimento sustentável** de sua produção, comprometida com a **excelência,** **o desenvolvimento e o reconhecimento** dos nossos empregados.

Deve ser instalado na entrada da área administrativa da empresa.

INSTITUCIONAL - VALORES

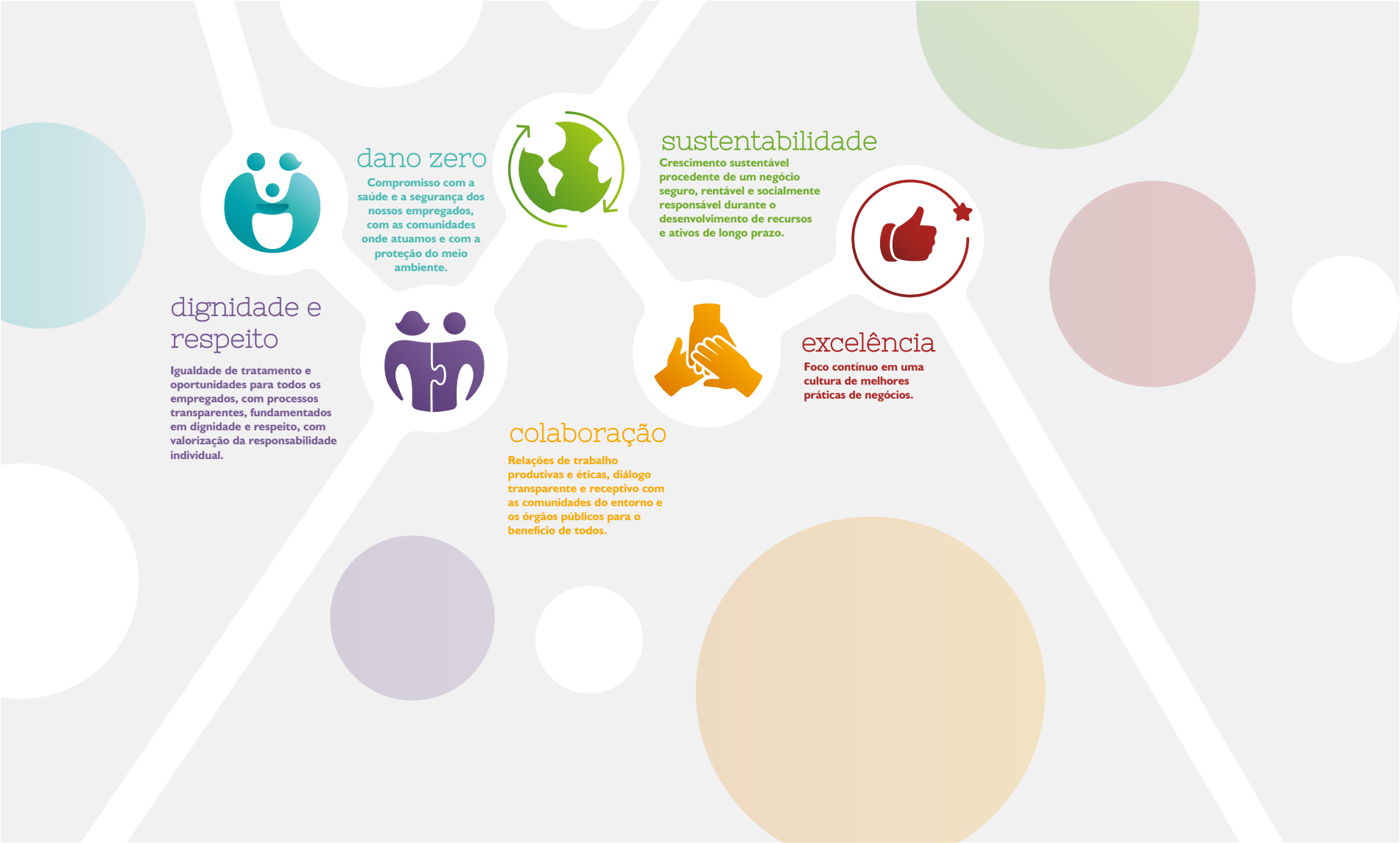

Devem ser instalados no interior de cada sala de reunião da empresa.

FACHADA DE UNIDADE OPERACIONAL

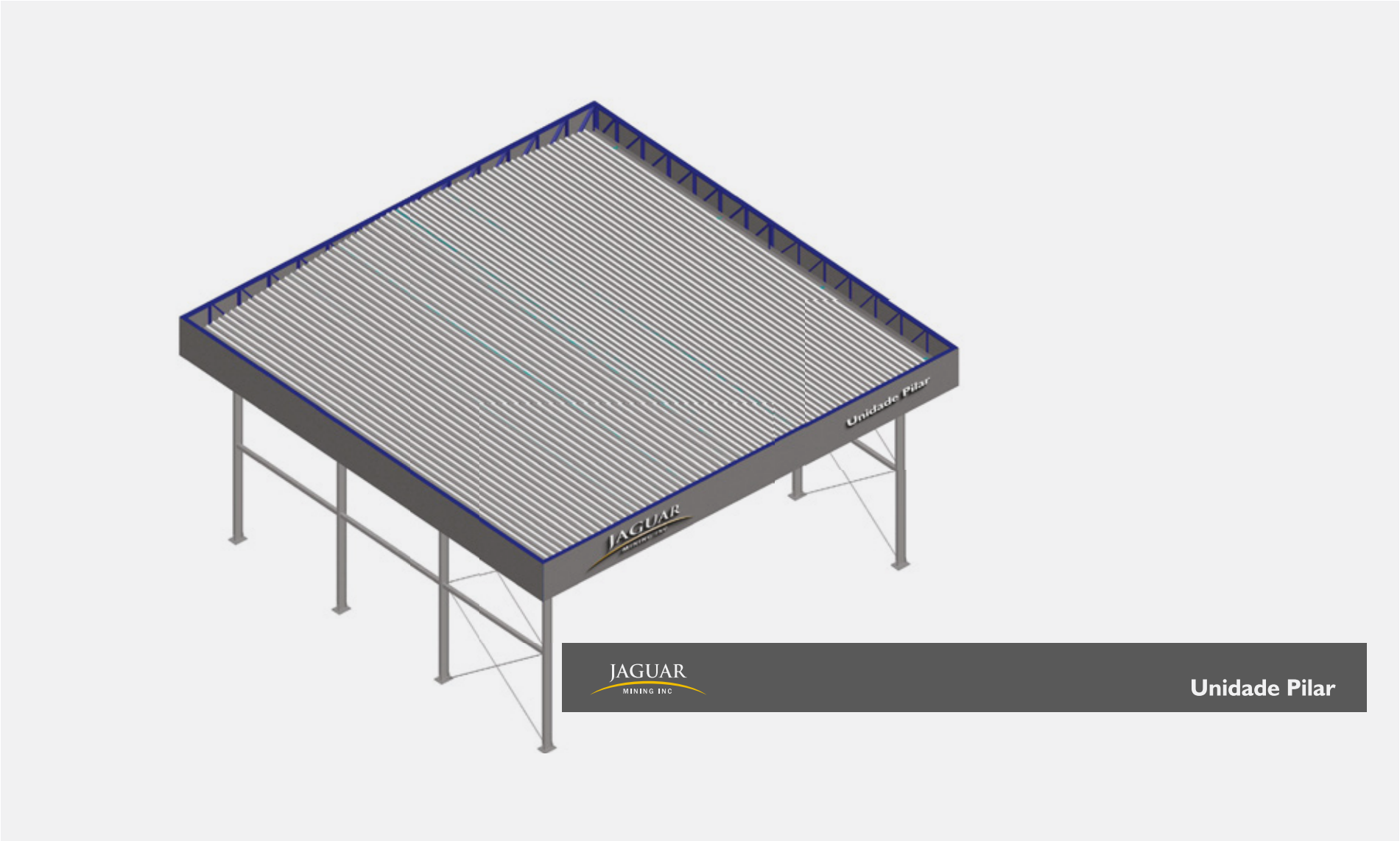

Deve ser instalado na entrada da área administrativa da empresa.

PLACA INSTITUCIONAL - ENTRADA DA UNIDADE OPERACIONAL

REFERÊNCIA PL160

Placa que deve ser instalada na entrada das unidades operacionais da empresa.

PLACA INSTITUCIONAL - RESPONSÁVEL TÉCNICO

REFERÊNCIA PL160

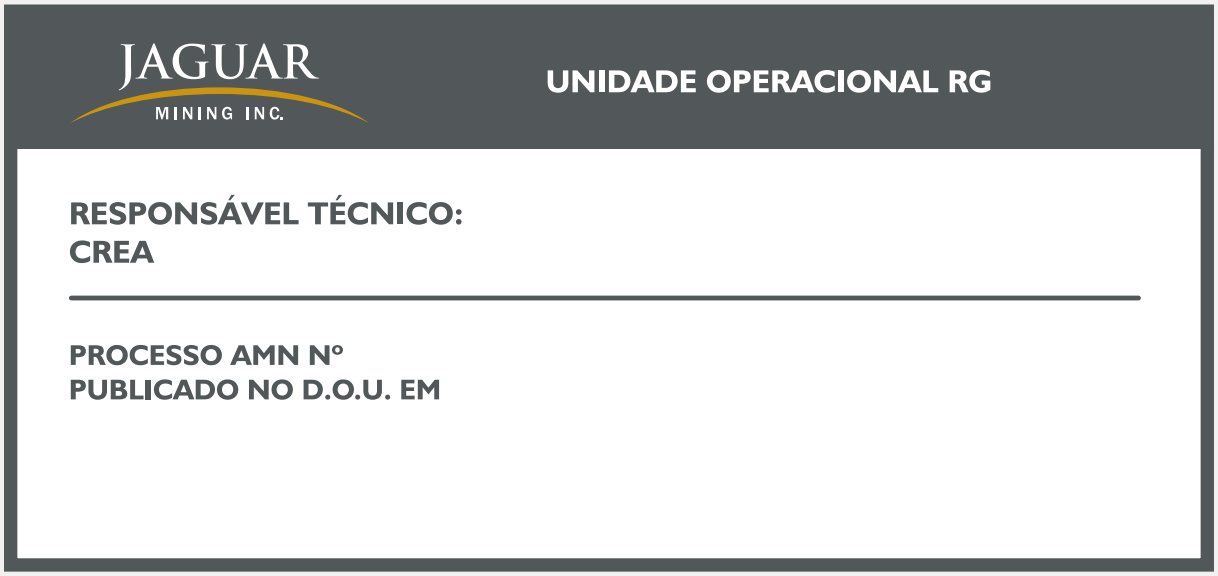

Placa que deve ser instalada na entrada das unidades operacionais da empresa com a identificação do responsável técnico da unidade e demais dados.

PLACA INSTITUCIONAL - ENTRADA MINA SUBTERRÂNEA

REFERÊNCIA PL150

Placa que deve ser instalada na entrada das minas subterrâneas.

PLACA INSTITUCIONAL - MISSÃO, VISÃO, VALORES

REFERÊNCIA PL60

JAGUAR
MINING INC.

MISSÃO

Criar e cultivar valores sustentáveis para nossos stakeholders por meio das melhores práticas em mineração e do nosso compromisso com a proteção da saúde e bem-estar dos empregados, meio ambiente e comunidades onde trabalhamos.

VISÃO

Ser uma empresa de mineração de ouro reconhecida pelo crescimento sustentável de sua produção, comprometida com a excelência, o desenvolvimento e o reconhecimento dos nossos empregados.

VALORES

Dano Zero: Compromisso com a saúde e a segurança dos nossos empregados, com as comunidades onde atuamos e com a proteção do meio ambiente.

Dignidade e Respeito: Igualdade de tratamento e oportunidades para todos os empregados, com processos transparentes, fundamentados em dignidade e respeito, com valorização da responsabilidade individual.

Sustentabilidade: Crescimento sustentável procedente de um negócio seguro, rentável e socialmente responsável durante o desenvolvimento de recursos e ativos de longo prazo.

Colaboração: Relações de trabalho produtivas e éticas, diálogo transparente e receptivo com as comunidades do entorno e os órgãos públicos para o benefício de todos.

Excelência: Foco contínuo em uma cultura de melhores práticas de negócios.

PROPÓSITO

Construindo prosperidade para todos.

Placa que deve ser instalada na entrada das unidades operacionais da empresa.

QUADRO INSTITUCIONAL - GESTÃO À VISTA

REFERÊNCIA QU165

QUADRO INSTITUCIONAL - AVISOS

REFERÊNCIA QU165

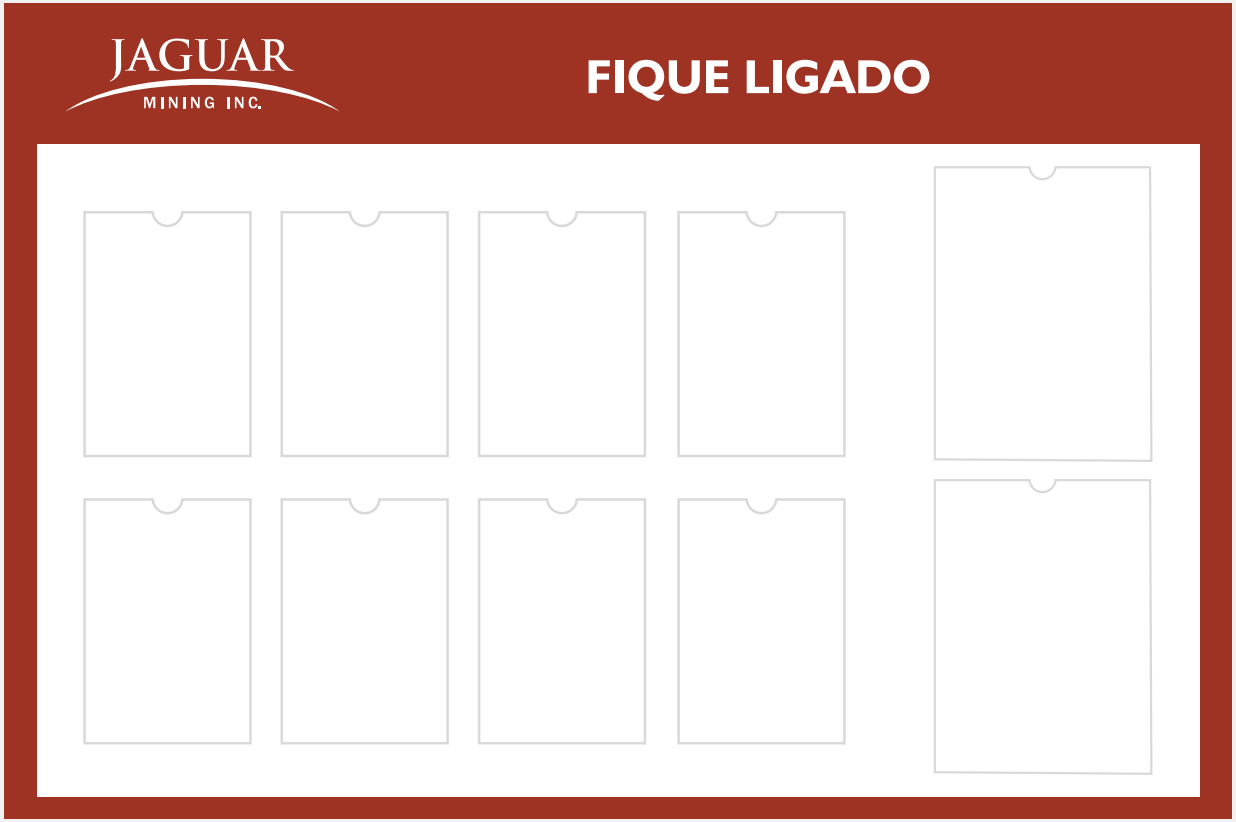

PLACA INDICATIVA

REFERÊNCIA PL160

Placa que deve ser instalada em pontos estratégicos das unidades operacionais da empresa.

PLACAS ORIENTATIVAS

REFERÊNCIA PL95

ESSE ANO É NOSSO

Programa de Participação em Resultados Jaguar Mining

MTL - Resultados acumulados até mês

	INDICADORES	META YTD*	REALIZADO	STATUS
GLOBAL	Oz Produzidas			
	AISC*			
	Fluxo de Caixa			
	Metros Desenvolvimento			
UNIDADE	Oz Produzidas			
	AISC*			
	Metros Desenvolvimento			

*A meta Year To Date refere-se ao cenário do budget (3 salários de PPR).

JAGUAR MINING INC.

As placas externas são todas aquelas que serão instaladas no lado de fora dos edifícios da Jaguar Mining.

PLACAS ORIENTATIVAS

REFERÊNCIA PL40

As placas externas são todas aquelas que serão instaladas no lado de fora dos edifícios da Jaguar Mining.

PLACAS ORIENTATIVAS

REFERÊNCIA PL30

As placas externas são todas aquelas que serão instaladas no lado de fora dos edifícios da Jaguar Mining.

PLACAS ORIENTATIVAS

REFERÊNCIA PL60

As placas externas são todas aquelas que serão instaladas no lado de fora dos edifícios da Jaguar Mining.

PLACAS DE SEGURANÇA

REFERÊNCIA PL30

De acordo com padrões internacionais de segurança, a cor verde representa segurança e deve ser aplicada para informações educativas.

PLACAS DE SEGURANÇA - ATENÇÃO

REFERÊNCIA PL60

De acordo com padrões internacionais de segurança, a cor amarela sinaliza pontos de atenção ou cuidado.

PLACAS DE SEGURANÇA - ALERTA DE PERIGO

REFERÊNCIA PL60

De acordo com padrões internacionais de segurança, a cor vermelha sinaliza perigo ou proibição.

PLACAS DE TRÂNSITO

As placas de trânsito utilizadas dentro dos complexos da Jaguar Mining deverão **obedecer as regulamentações do Código de Trânsito Brasileiro** determinadas pelas resoluções 180/2005, 243/2007 e 236/2007 do CONTRAN.

PLACAS INDICATIVAS - SEGURANÇA

As demais placas de segurança utilizadas dentro dos complexos da Jaguar Mining deverão **obedecer as regulamentações de segurança vigentes**.

De acordo com padrões internacionais de segurança, a cor vermelha sinaliza perigo ou proibição.

PLACA INSTITUCIONAL - APOIO ÀS INICIATIVAS

REFERÊNCIA PL60

JAGUAR

MINING INC.

www.jaguarmining.com.br

/jaguarmining

R. Andaluzita, 131, 7° andar | Carmo
Belo Horizonte - MG | CEP: 30310-030

comunicacao@jaguarmining.com.br